

赤城南面 千本桜まつり

会場図

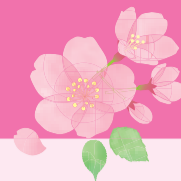

凡例

- 駐車場
- バス停
- 自転車ラック・駐輪スペース
- トイレ
- 進入禁止

Photo Spot

海外品種も
世界の桜ゾーン

日本から送られ、里帰りした品種も含め、約15種類の海外品種も見ることができます。

Photo Spot

見事な色のコントラスト
菜の花畑と千本桜

薄紅色の桜の足元に菜の花が咲くスポットがあります。菜の花越しに桜を撮影することができます。鮮やかなコントラストを見ることができます。
※菜の花は生育等の状況により咲かない場合もあります。

Photo Spot

いろいろあるんです
日本の桜ゾーン

赤城南面千本桜まつりの開催される「みやぎ千本桜の森」には20種類を超える日本で見られる品種の桜が植えられています。

Photo Spot

千本桜のメインストリート
桜のトンネル

赤城南面千本桜まつり最大の見どころ！奥行きを活かした構図を見つけて最高の1枚を撮影してみましょう。

Photo Spot

幻想的な夜桜
ライトアップ

桜まつり期間中（30日～）の日没から21:30まで、夜桜が楽しめます。

イベント

前橋市ふれあい物産市	3/30(土)~4/14(日) 9:00~20:00
赤城南面千本桜フェスタ2024	4/7(日) 13:00~
お花見ステージ (ステージパフォーマンス)	3/30(土)~4/14(日) ※4/7日は除く
フリーマーケット	4/6(土)・7(日)

駐車料金のご案内 運営時間 8:00~21:00(22:00閉門)

普通車(三輪を含む)	1,000円	バス	4,000円
バイク	500円	マイクロバス	2,000円

※障害者手帳をお持ちの方はご提示ください。駐車料金が無料となります。

会場および周辺ご注意

- 桜まつり期間中は、千本桜周辺の一部道路で交通規制が行われます。
- 係員・標識などの誘導にしたがってください。
- 会場内は原則火気厳禁です。
- 会場内でのドローンの使用は原則禁止です。
- ごみはお持ち帰りいただきますようお願いいたします。

関越自動車道
赤城I.C.より
約40分(通常)
22km

有料シャトルバス
バス停

北関東自動車道
伊勢崎I.C.より
約30分(通常)
18km

桜まつり期間中
交通規制有

JR前橋駅→赤城南面千本桜「シャトルバス」

運賃 (当日のみ) **大人 2,000円** (中学生以上) **小人 1,000円**
(往復)

東武上毛電鉄赤城駅→赤城南面千本桜「シャトルバス」

運賃 (当日のみ) **大人 2,000円** (中学生以上) **小人 1,000円**
(往復) [各種障害者手帳のご提示で運賃の割引があります。(割引後運賃:大人 1000円、小人 500円)]
※乗車券は乗車時にお買い求めください ※お支払いは現金のみとなっております

道路事情により、運行が遅れる場合があります。予めご了承ください。

時刻表

● JR前橋駅南口発着コース 前橋駅南口(発) → 千本桜正面入口 → 前橋駅南口(着)

運行日 **3/23(土)・24(日)・30(土)・31(日)・4/6(土)・4/7(日)のみ運行** (6日間)

時刻表 お問い合わせ◆関越交通株式会社 TEL: 0279-24-5115

前橋駅南口(発)	8:28	10:02	10:56	12:26	13:30	—	—
千本桜正面入口	9:13	10:47	11:41	13:11	14:15	16:00	16:35
前橋駅南口(着)	9:58	11:32	12:26	13:56	15:00	16:45	17:20

● 東武・上毛電鉄赤城駅発着コース 東武・上毛電鉄赤城駅(発) → 千本桜正面入口 → 東武・上毛電鉄赤城駅(着)

運行日 **3/23(土)・24(日)・30(土)・31(日)・4/6(土)・4/7(日)のみ運行** (6日間)

時刻表 お問い合わせ◆関越交通株式会社 TEL: 0279-24-5115

赤城駅(発)	9:40	11:05	13:25	15:05	—
千本桜正面入口	10:05	11:30	13:50	15:30	17:00
赤城駅(着)	10:35	12:00	14:20	16:00	17:30

桜の開花状況により運行日が変更になることがあります。予めご了承ください。



シャトルバス発着駅

日本さくらの会
認定

桜の名所
100選の地

赤城南面

千本桜 まつり

2024年

3/30(土) ~ 4/14(日)

桜まつり日程やイベント内容は状況により、変更になる場合があります。詳しくはHPをご覧ください。



(公財)前橋観光コンベンション協会のホームページでは、桜の開花状況、現地ライブカメラがご覧いただけます。

前橋まるごとガイド

検索



お問い合わせ

桜まつり期間中専用ダイヤル (9:00~18:00)
TEL **027-288-0256**

主催

赤城南面千本桜まつり実行委員会

[前橋市宮城支所] TEL 027-283-2131 (平日 8:30~17:15)

発行

(公財)前橋観光コンベンション協会 TEL 027-235-2211 (平日 8:30~17:15)