

赤城山

Mt. Akagi Area Guide & Trekking Map

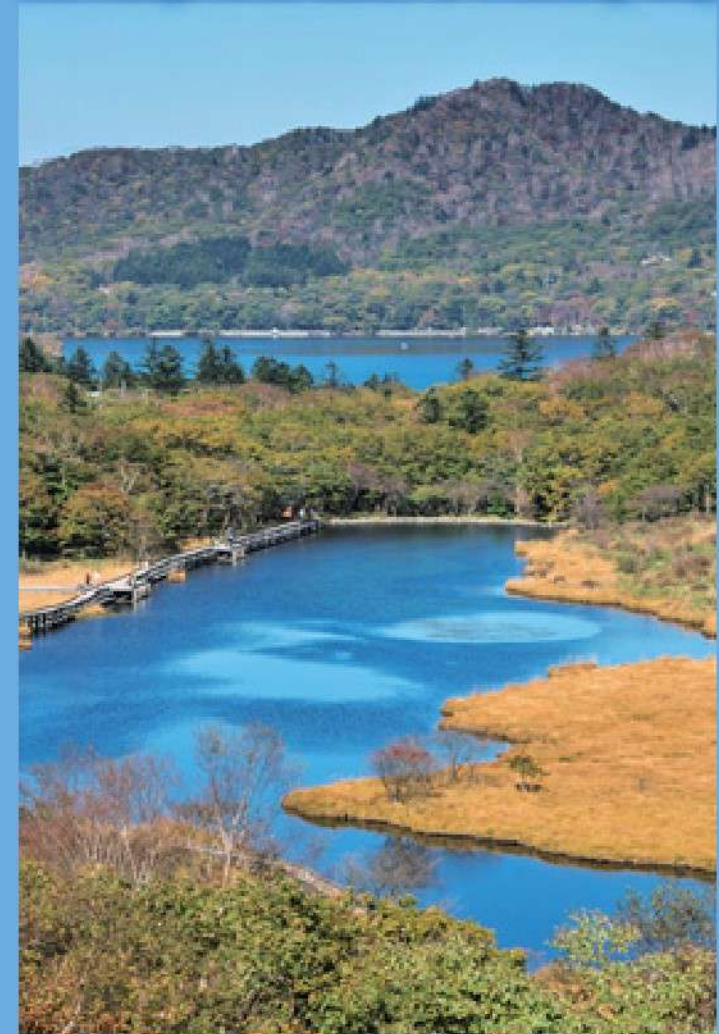

赤城山寛満淵 (10月)



前橋の観光情報はこちら
(前橋まるごとガイド)

前橋への交通アクセス

東京方面からの交通アクセス

電車でお越しの場合

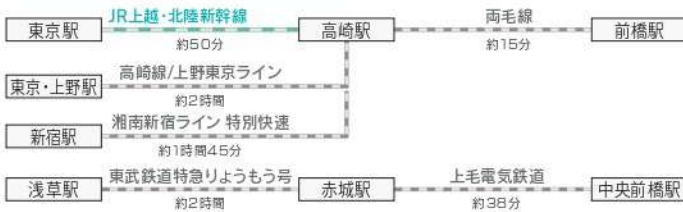

お車でお越しの場合



高速バスでお越しの場合

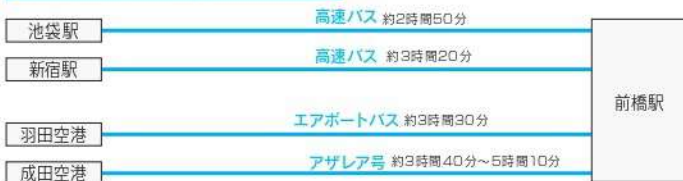

お問い合わせ / 日本中央バス (高速バス・エアポートバス) Tel.027-287-4000
関越交通株式会社 (アザレア号) Tel.027-212-3000

北陸方面からの交通アクセス

電車でお越しの場合



お車でお越しの場合

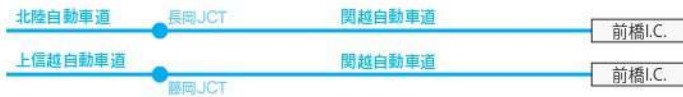

東北方面からの交通アクセス

電車でお越しの場合



お車でお越しの場合



前橋駅から赤城山への交通アクセス



お問い合わせ / 関越交通株式会社 Tel.0279-24-5115
※連休となる場合もありますので予め各運行会社にご確認ください。

お得な乗車券 ※バス車内での販売は、2024年3月31日をもって終了

前橋駅～赤城山フリー乗車券
大人 3,600円 / 小人 1,800円
富士見温泉～赤城山フリー乗車券
大人 2,400円 / 小人 1,200円
赤城山頂エリアの施設で使える電子クーポン付き

時刻表

下記QRコードよりバスの時刻表をご確認いただけます。



購入方法

ジョルダンアプリ「乗換案内」にて販売
右のQRコードよりお持ちのスマートフォンにて
アプリのダウンロードをお願いいたします。
決済方法: PayPay or クレジットカード(現金不可)

アプリ「乗換案内」



お問い合わせ / 関越交通株式会社 Tel.0279-24-5115
※連休となる場合もありますので予め各運行会社にご確認ください。

お問い合わせ

県立赤城公園ビジターセンター

月曜定休 年末年始 ※ 休日の場合は翌日休
(GW、5月末～6月中旬の繁忙期は無休)
〒371-0101 群馬県前橋市富士見町赤城山1 Tel●027-287-8402

赤城山総合観光案内所 火曜定休

(営業期間は4月中旬～11月中旬、6・7・8月は無休)
〒371-0101 群馬県前橋市富士見町赤城山1-14 Tel●027-287-8061

発行

(公財) 前橋観光コンベンション協会 (平日 8:30～17:15 祝日を除く月～金曜日)

〒371-0023 群馬県前橋市本町二丁目12-1 Tel●027-235-2211
E-mail●info_kanko@maebashi-cvb.com Fax●027-235-2233

赤城山の四季

Four seasons
of Akagi

※各観光施設・店舗・イベントなどの情報は変更となる場合がありますので事前にご確認ください。

お役立ち情報

information

4月～8月

春～夏

Spring
～ Summer

平均気温
最高 最低
22℃ / -1℃



黒檜山から大沼を望む(6月)



鍋割山までのタルミ(5月下旬)



アカヤシオ 麓山 5月上旬頃 シロヤシオ 小沼湖畔 5月中旬～6月上旬
ワゴザツツジ 小沼湖 5月中旬～6月上旬 レンゲツツジ 覚満淵 6月中旬頃

9月～11月

秋

Autumn

平均気温
最高 最低
18℃ / -2℃



わかさぎボート釣り

■わかさぎボート釣り
【期間】 9月1日から11月末
【料金】 入漁料(1日券/800円、年券/5,500円)
釣り竿・餌・仕掛けのレンタル、販売もあります。
ボートレンタル(2人乗り) 1日3,000円
【問い合わせ】 赤城大沼漁業協同組合(青木旅館) TEL: 027-287-8511



覚満淵までのアクセス道

12月～3月

冬

Winter

平均気温
最高 最低
3℃ / -10℃

冬の赤城山は、一面白銀の世界に包まれます。大沼や小沼、覚満淵は結氷し、赤城山の冬の風物詩、“氷上わかさぎの穴釣り”を初め、スキーやスノーシュー、ソリ遊びなどを楽しむ人々にぎわいます。雪質はサラサラのパウダースノーです。

■スキー・雪あそび

【名称】 赤城山第1スキー場 【所在地】 群馬県前橋市富士見町赤城山大洞 【オープン期間】 12月末～3月中旬ごろ(雪の状況により変動) 【スノーエスカレーター料金】 1日券1,000円(土日祝のみ運行) 【レンタル】 大人スキーセット2,800円/子供スキーセット2,300円/ソリ1,000円 【駐車場】 約100台(無料) 【問い合わせ】 大沼山荘 TEL: 027-287-8311

■氷上わかさぎ釣り

【期間】 1月上旬(湖が結氷次第)から3月末 【料金】 入漁料(1日券/800円、年券/5,500円) 釣竿セットレンタル 1,300円～ 穴あけドリルレンタル1時間1,000円 氷上テント1人用1,500円～、2人用2,500円～、3人用3,000円～
【問い合わせ】 赤城大沼漁業協同組合(青木旅館) TEL: 027-287-8511

■スノーシューレンタル

【期間】 冬季随時 【料金】 スノーシューブーツセット1,500円、スノーシューセット1,000円、スノーシューのみ500円、ポールのみ500円(貸出時間9:30～15:00) 2日前までに電話で予約 【問い合わせ】 県立赤城公園ビジターセンター TEL: 027-287-8402



氷上わかさぎ釣り

■カヌー・カヤック等の湖面利用

【所在地】 赤城大沼の指定する区域(持込による個人利用のみ)
【利用期間】 6月1日から10月31日まで 【利用時間】 9時から15時
【協力金】 一般船1隻につき1,000円、釣船用1隻につき3,000円
※1日あたり20隻まで
【申し込み】 前日の午後5時までに要予約
【予約連絡先】 予約の受付時間は午前9時から午後5時まで
・青木別館 027-287-8106
・バンディ塩原 027-287-8200
【問い合わせ】 前橋市文化スポーツ観光部観光政策課 TEL: 027-257-0675



Akagi Trip

■赤城大沼遊覧ボート

【期間】 4月下旬から11月下旬
【料金】 手漕ぎボート1時間1,000円、スワンボート30分1,500円、モーターボート1周2,800円(2名まで。追加1名毎に800円)
【問い合わせ】 赤城大沼遊覧組合(青木別館) TEL: 027-287-8106
※悪天候等により運休となる場合があります。

■キャンプ場

【名称】 県立赤城公園キャンプ場
【所在地】 群馬県前橋市富士見町赤城山32
【利用料】 無料
【予約】 HPより予約 https://www.pref.gunma.jp/04/e23g_00061.html
【注意事項】 直火禁止(焚き火台を利用する場合は除く)。2連泊まで。利用期間は5月GW頃から11月上旬とし、冬は閉鎖します。最新の情報は県のHPにてご確認ください。
【問い合わせ】 県立赤城公園ビジターセンター TEL: 027-287-8402



その他のキャンプ場情報はこちらからチェック➡

前橋市内には自然を満喫できるキャンプ場がたくさんあります。それぞれの特徴がありますので、目的に合わせてご利用ください。



■年間イベント情報

赤城山山開き 5月8日
白樺牧場秘密の絶景ツアー
6月上旬～中旬/10月中旬

赤城山らたん祭り 8月
赤城神社秋季例大祭 10月第2月曜日
AKAGI WHITE WEEK 2月頃

※開催状況は変更となる場合があります。



記載の気象データは、国土交通省が公開している国土数値情報を参考にしたものです。お出掛けの際の参考としてください。

赤城山ハイキング・トレッキングマップ〈無雪期〉

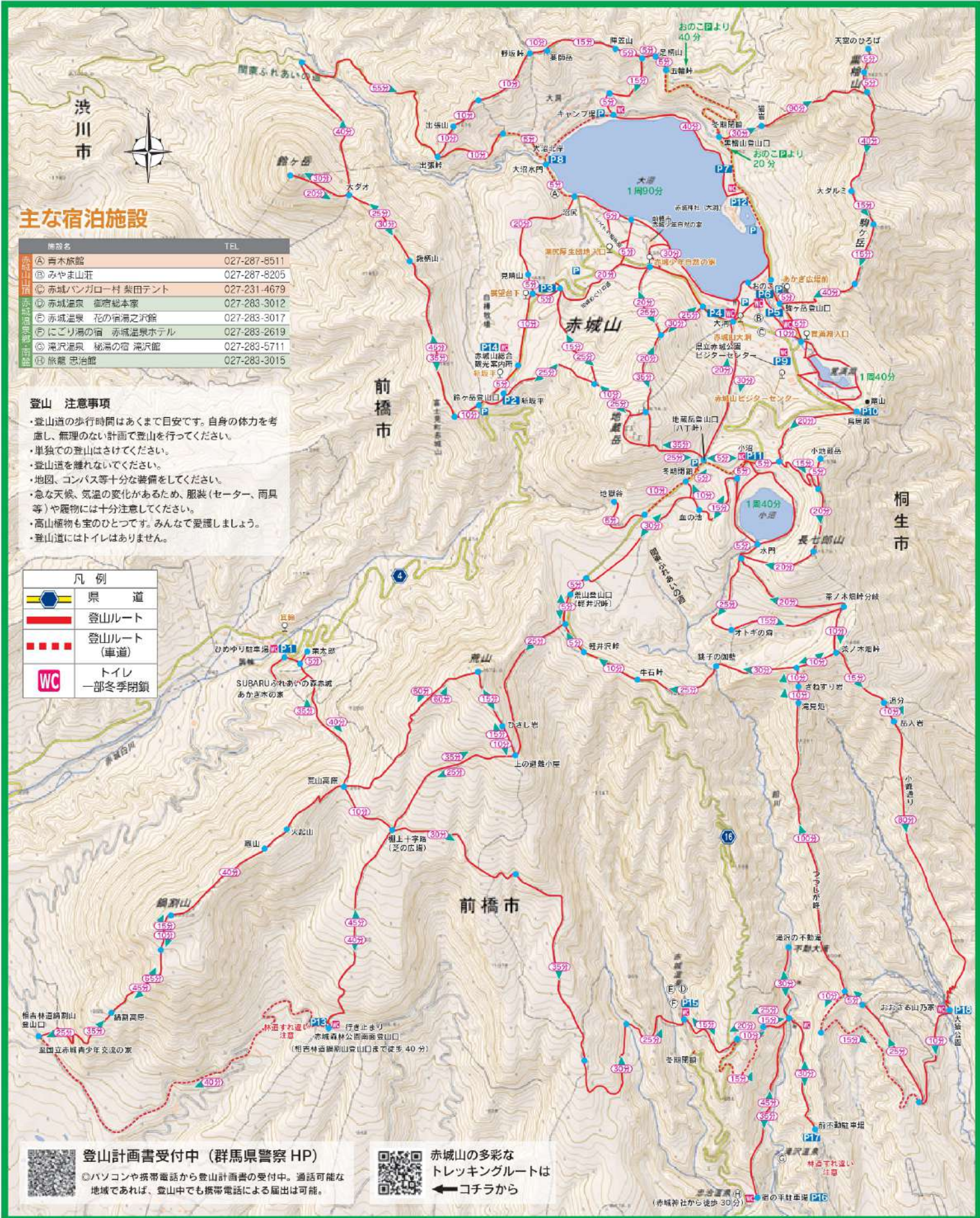

施設名	TEL
① 青木旅館	027-287-8511
② みやま荘	027-287-8205
③ 赤城バンガロー村 柴田テント	027-231-4679
④ 赤城温泉 徳徳本家	027-283-3012
⑤ 赤城温泉 花の宿湯之沢館	027-283-3017
⑥ にごり湯の宿 赤城温泉ホテル	027-283-2619
⑦ 滝沢温泉 秘湯の宿 滝沢館	027-283-5711
⑧ 旅館 忍治館	027-283-3015

登山 注意事項

- 登山道の歩行時間はあくまで目安です。自身の体力を考慮し、無理のない計画で登山を行ってください。
- 単独での登山はさけてください。
- 登山道を離れないでください。
- 地図、コンパス等十分な装備をしてください。
- 急な天候、気温の変化があるため、服装(セーター、雨具等)や履物には十分注意してください。
- 高山植物も宝のひとつです。みんなで愛護しましょう。
- 登山道にはトイレはありません。

凡例

	県道
	登山ルート
	登山ルート(車道)
	トイレ 一部冬季閉鎖

登山計画書受付中(群馬県警察 HP)

パソコンや携帯電話から登山計画書の受付中。通話可能な地域であれば、登山中でも携帯電話による届出は可能。

赤城山の多彩なトレッキングルートは
←こちらから

主な無料駐車場、案内所

駐車場・案内所	駐車台数目安()は大型枠	住所等	駐車場・案内所	駐車台数目安()は大型枠	住所等
P-1 ひめゆり	50	群馬県前橋市富士見町赤城山 2034-1,2202 目安	P10 黒居峠	40	赤城公園ビジターセンター目安
P-2 新坂平	63 (4)	群馬県前橋市富士見町赤城山 1-14 目安	P11 小沼	44 (6)	群馬県前橋市富士見町赤城山
P-3 見葉山	33	群馬県前橋市富士見町赤城山 1-14 目安	P12 赤城神社(大洞)	53	TEL:027-287-8202 (前橋市富士見町赤城山 4-2)
P-4 大洞	68	群馬県前橋市富士見町赤城山 1-2,2-1 目安	P13 赤城山公園南面登山口		群馬県前橋市柏倉町
P-5 駒ヶ岳登山口	43	群馬県前橋市富士見町赤城山 2-24,2,3,5,33 目安	P14 赤城山総合観光案内所	40	群馬県前橋市富士見町赤城山 1-14
P-6 おのこ	59 (6)	群馬県前橋市富士見町赤城山 2-24,2,3,5,33 目安	P15 赤城温泉		群馬県前橋市苗ヶ島町 2027,2031,2034 目安
P-7 栗橋山登山口	60	群馬県前橋市富士見町赤城山 4-2 目安	P16 宿の平		群馬県前橋市苗ヶ島町 2036, 柏川町 241 目安
P-8 大沼北岸	33	群馬県前橋市富士見町赤城山 1-1,8 目安	P17 前不動	15 程度	群馬県前橋市柏川町中之沢
P-9 赤城公園ビジターセンター	94	TEL:027-287-8402 (前橋市富士見町赤城山 1)	P18 おおさる山乃家	20 ~ 30	群馬県前橋市柏川町中之沢 492-1